

Déploiement **Fibre Orange**

Agglomération de **Thionville Portes de France**

Point fibre

19 juillet 2022

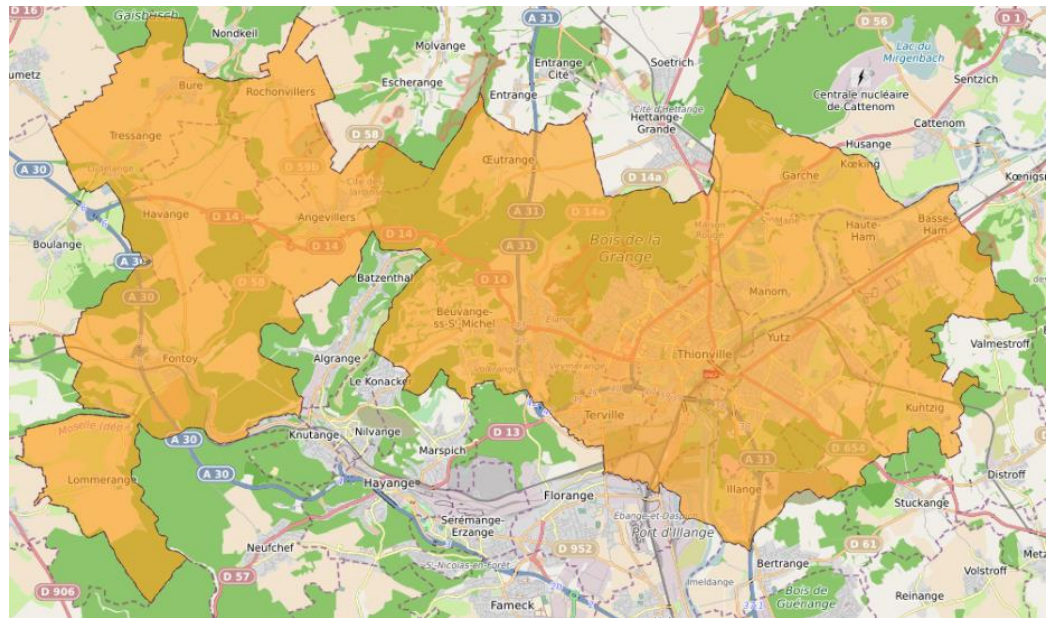

Direction Orange Grand Nord-Est



AVANCEMENT DU DÉPLOIEMENT



Commune	INSEE 2014	Base technique Orange	Delta	Parc adressable	taux adressable	Parc raccordable	Taux raccordable 11/2021	Taux raccordable	Delta racco dernière réunion	Refus tiers hors BTT	Taux périmètre Orange
Angevillers	552	624	113,04%	617	99%	513	44%	82%	6%	20	85%
Basse-Ham	1042	1 209	116,03%	1 209	100%	1 209	84%	100%		8	100%
Fontoy	1488	1 706	114,65%	1 694	99%	1 315	64%	77%	8%	122	84%
Havange	189	221	116,93%	214	97%	200	86%	91%		4	92%
Illange	883	900	101,93%	900	100%	900	100%	100%		0	100%
Kuntzig	535	618	115,51%	606	98%	567	63%	92%	4%	10	93%
Lommerange	130	174	133,85%	174	100%	173	86%	99%		0	99%
Manom	1269	1 680	132,39%	1 680	100%	1 600	84%	95%	3%	22	97%
Rochonvillers	82	98	119,51%	92	94%	91	0%	93%	56%	0	93%
Terville	3524	4 367	123,92%	4 310	99%	3 791	78%	87%	3%	38	88%
Thionville	22557	27 376	121,36%	27 376	100%	26 501	92%	97%	1%	389	98%
Tressange	891	1 142	128,17%	1 087	95%	1 017	87%	89%	1%	0	89%
Yutz	8036	9 915	123,38%	9 915	100%	8 551	76%	86%	6%	152	88%
AGGLO	41 178	50 030	121,50%	49 874	100%	46 462	85%	93%	3%	765	94%



ANGEVILLERS :

- 3 poteaux à poser. **RAF 1PA, 49el.**
- 2 fermes sur le plateau d'ALGRANGE zone dentelle en provenance d'ANGEVILLERS. Mail Mme NAQUET 07/02/22. **Contact établi avec XP fibre.**
- Vérifications à faire : rues **Tulipes, Saint-sauveur**, Fontoy 41/50, Ecoles 10/16, clos des groseillers 13/13 PB posé, Rochonvillers 8/70.

BASSE HAM :

- -

FONTOY:

- Lotissement POGIN tranche 3 (rues Sorbiers et Muriers) **Etude terminée, à programmer en travaux.**
- Quartier le Haut Pont :
 - Rues Mine, écoles, blocage GC (entrée rue des écoles), en cours de traitement **début septembre.**
 - 2 à 12 Sainte-Geneviève : **OK FT 20/05/22.**
 - Rue de Metz : refus passage façade. **Coordination ville et Sade. Retours en cours.**
- Réfections de macadam : demande Orange localisations + photos.



RESTE À FAIRE D2



HAVANGE :

- Ferme Gondrange à étudier (ligne longue). OK FT 07/07/22.
- Maisons sur la route nationale. 07/06 PB posé, reste à finaliser. OK FT 11/07/22.
- 15/02 rue de Bure : incohérence d'adresses. C'est traité.
- FREE passage dans les gaines Orange ? Situation exacte ?

ILLANGE :

- -

KUNTZIG :

- 5B, 14A, 14B, 14C, 16, 16B rue des Bergeronnettes. C'est traité.

LOMMERANGE :

- Raccordement karting, 11/03 blocage GC ? Reprise tirage difficile.
- Salle communale derrière le 18 rue Jules FERRY. Création adresse faite, rattachement PB en cours.

RESTE À FAIRE D2



MANOM :

- Rue de la Paix 30 adresses : pas de fibre. Attente pose 3 appuis KO. **OK FT 11/06/22.**
- Complexe sportif + multi-accueil + centre technique route de Garche, rue de Luxembourg enfouissement de la rue, montée vers maison rouge + l'EHPAD, quartier Sainte-Marie route de Mondorff, route de Garche : club hippique, les artisans et le restaurant les étangs. **3PA à déployer.**

ROCHONVILLERS :

- -

TERVILLE :

- Poteaux implantés. 75el traités sur le 2T. Travaux en cours de finalisation pour environ 180el.
- Réunion d'implantation 5 poteaux vendredi 22/07/2022 avec Monsieur BLAISE (rues 83 Marspich, 2+6 Curie, 9 +11 Forêt)
- Rue Haute : 3 blocages et 41 en PB posés.



RESTE À FAIRE D2



THIONVILLE :

- Charmille des flâneurs et clos des vendangeurs : **GC programmé. Changement d'entreprise, décalage à prévoir fin de l'été.**
- Rue Sainte-Elisabeth : partie câblage sur ce secteur ? **Raccordable partiellement, il reste des blocages à lever raf 13/60.**
- Quartier de Malgrange : **rues Chanoine Vagner, Rémy Kail, des vergers**, chemin de la Malgrange raf21/30, **avenue de St-Exupéry.**
- Pension n° 31 chemin sainte-Anne + rues Sangliers et chevreuils : **2 PA à traiter.**
- 29 rue du 70ème RA Thionville-Oeustrange. **C'est VDR qui s'en charge. En attente validation ENEDIS.**
- Avenue de Strasbourg 12 RNC à traiter. **Le dossier avance.**
- Rue Saint-Isidore blocage façade du 39 au 62, solution ? **Echange avec Monsieur CHAPUT, en attente de rencontre avec l' élu du quartier.**
- Rue du Roc Fleuri Guenrange : problème de voirie privé ? **Nouveau cheminement raf 5/10.**
- Impasse de la petite vallée Veymerange : un riverain bloque la pose d'un poteau ? REFUS de Mme PAHON et de M BRUNNER.
- Place GROMMERCH : D3 et ABF analyse en cours.
- Rue de Saintignon : coordination / enfouissement en cours ?



TRESSANGE : Rues oubliées ?

- Merisiers : **Prévision T1/2022, en publication.** OK 3/3
- Acacias : **Raccordable** 2/2
- Bleuets : **Prévision T1/2022, en reprise.**
- Noisetiers : **Prévision T1/2022, en publication.** OK 8/8
- Coquelicots : **Prévision T1/2022, en reprise.**
- Marguerites : **Prévision T1/2022, en reprise.**
- Bure : **Raccordable** (1 seule adresse ?).
- Zola : **Prévision T2/2022.** OK
- Boucher : **Prévision T2/2022.** OK
- Gauguin : **Prévision T2/2022.** OK
- Bir Hakeim : **Prévision T2/2022.** OK



sade
telecom



RESTE À FAIRE D2



YUTZ :

- Focus poteaux RAF : raf 33 poteaux à planter. Besoin des derniers retours de la ville au 15/08/2022.
- Focus câblage suite implantations : 150el en travaux (PA0039 rue Anatole France - 003K + 000S rues Lilas et Stade – 0031avenue des Nations - 000J rue Roosevelt).
- 33 rue République + autres adresses. Blocages techniques, en instruction. RAF 5 + 14 blocages sur 115.
- Câblages des rues (poteaux en place) : Vienne raf 6/9, Luxembourg raf 9/9, Moscou raf 3/6, Rome raf 2 blocages /6, Bar le Duc raf 5/9, Charleville raf 4/7.

QUARTIERS	TOTAL	RAF	% RAF
AERODROME	771	66	8,56%
CENTRE	2884	154	5,34%
CITE	559	118	21,11%
HAUTE YUTZ	1974	176	8,92%
MACQUENOM	1716	295	17,19%
STOCKHOLMS	873	158	18,10%
Total général	8798	984	11,18%



❑ Echanges :

- Lors d'échanges directs avec les Mairies, mettre en copie les interlocuteurs de l'agglomération (Madame NAQUET, Messieurs ANDRE et CLAUSSE).

❑ Echéancier (réunion de novembre 2021) :

- S1 / 2022 : Angevillers, Fontoy, Kuntzig, Rochonvillers, Terville, Basse-Ham.
- S1+S2 / 2022 : Yutz
- S2 / 2022 : Havange, Lommerange, Tressange.

Merci

